

FRANCE 

**44 %** des candidats ont **confiance** dans  
**l'amélioration** du marché de l'emploi

56%

Q2 50 %

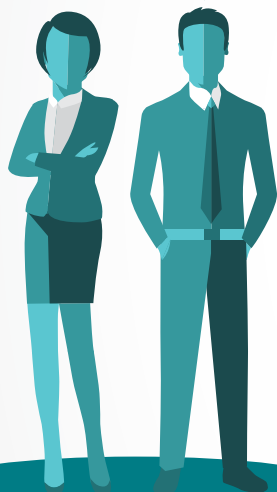

MOINS DE 30  
ANS

44%

Q2 43 %



ENTRE 30 ET 49  
ANS

38%

Q2 36 %



PLUS DE 49  
ANS

INDICE DE CONFIANCE MOYEN EN FRANCE

44 % [Q2 41 %]

INDICE DE CONFIANCE MOYEN EN EUROPE CONTINENTALE

51 % [Q2 49 %]

Résultats obtenus auprès de 1024 personnes ayant postulé à une offre d'emploi sur les sites  
Michael Page, Michael Page Interim Management et Page Personnel.

# SITUATION PROFESSIONNELLE

## MOINS DE 30 ANS



**81%** [Q2 79%] ESPÈRENT DÉVELOPPER  
DE NOUVELLES COMPÉTENCES



**66%** [Q2 62%]  
PENSENT QUE LEUR  
PÉRIMÈTRE DE  
RESPONSABILITÉS  
VA S'ÉLARGIR



**71%** [Q2 61%] S'ATTENDENT  
À ÉVOLUER  
PROFESSIONNELLEMENT



**61%** [Q2 54%]  
ESPÈRENT UNE  
REVALORISATION  
SALARIALE



**42%** [Q2 39%] CONSIDÈRENT  
QUE LEUR ÉQUILIBRE  
VIE PROFESSIONNELLE/  
VIE PERSONNELLE VA  
S'AMÉLIORER DANS LES  
12 PROCHAINS MOIS



**77%** [Q2 75%] PENSENT DÉCROCHER UNE NOUVELLE  
OPPORTUNITÉ PROFESSIONNELLE EN MOINS DE 3 MOIS

# SITUATION PROFESSIONNELLE

## ENTRE 30 ET 49 ANS



**61%** [Q2 64%] ESPÈRENT DÉVELOPPER DE NOUVELLES COMPÉTENCES



**46%** [Q2 45%] PENSENT QUE LEUR PÉRIMÈTRE DE RESPONSABILITÉS VA S'ÉLARGIR



**53%** [Q2 55%] S'ATTENDENT À ÉVOLUER PROFESSIONNELLEMENT



**47%** [Q2 45%] ESPÈRENT UNE REVALORISATION SALARIALE



**36%** [Q2 38%] CONSIDÈRENT QUE LEUR ÉQUILIBRE VIE PROFESSIONNELLE/ VIE PERSONNELLE VA S'AMÉLIORER DANS LES 12 PROCHAINS MOIS



**59%** [Q2 63%] PENSENT DÉCROCHER UNE NOUVELLE OPPORTUNITÉ PROFESSIONNELLE EN MOINS DE 3 MOIS

# SITUATION PROFESSIONNELLE

## PLUS DE 49 ANS



**55%** [Q2 54%] ESPÈRENT DÉVELOPPER  
DE NOUVELLES COMPÉTENCES



**40%** [Q2 40%]  
PENSENT QUE LEUR  
PÉRIMÈTRE DE  
RESPONSABILITÉS  
VA S'ÉLARGIR



**46%** [Q2 48%] S'ATTENDENT  
À ÉVOLUER  
PROFESSIONNELLEMENT



**36%** [Q2 32%]  
ESPÈRENT UNE  
REVALORISATION  
SALARIALE



**34%** [Q2 34%] CONSIDÈRENT  
QUE LEUR ÉQUILIBRE  
VIE PROFESSIONNELLE/  
VIE PERSONNELLE VA  
S'AMÉLIORER DANS LES  
12 PROCHAINS MOIS



**58%** [Q2 57%] PENSENT DÉCROCHER UNE NOUVELLE  
OPPORTUNITÉ PROFESSIONNELLE EN MOINS DE 3 MOIS

# PERCEPTION DU MARCHÉ

## MOINS DE 30 ANS

**40%** [Q2 31%] CONSIDÈRENT  
QUE LA **SITUATION  
ACTUELLE DU MARCHÉ  
DU TRAVAIL** EST BONNE

**48%** [Q2 41%] PENSENT QUE LA **SITUATION DU  
MARCHÉ DU TRAVAIL VA S'AMÉLIORER**  
(DANS LES 6 PROCHAINS MOIS)

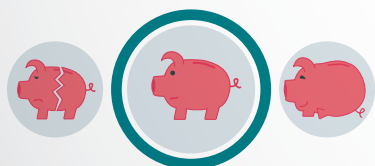

**34%** [Q2 27%] JUGENT QUE LA  
**SITUATION ÉCONOMIQUE  
ACTUELLE** EST BONNE

**44%** [Q2 37%] ENVISAGENT UNE **AMÉLIORATION  
DE LA SITUATION ÉCONOMIQUE**  
(DANS LES 6 PROCHAINS MOIS)

# PERCEPTION DU MARCHÉ

## ENTRE 30 ET 49 ANS

**32%** [Q2 27%] CONSIDÈRENT  
QUE LA **SITUATION**  
**ACTUELLE DU MARCHÉ**  
**DU TRAVAIL** EST BONNE

**41%** [Q2 39%] PENSENT QUE LA  
**SITUATION DU MARCHÉ DU**  
**TRAVAIL VA S'AMÉLIORER** (DANS  
LES 6 PROCHAINS MOIS)

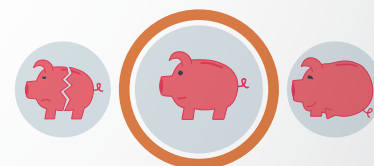
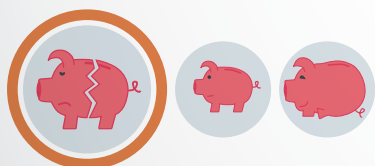

**24%** [Q2 21%] JUGENT QUE LA  
**SITUATION ÉCONOMIQUE**  
**ACTUELLE** EST BONNE

**38%** [Q2 34%] ENVISAGENT UNE **AMÉLIORATION**  
**DE LA SITUATION ÉCONOMIQUE**  
(DANS LES 6 PROCHAINS MOIS)



# PERCEPTION DU MARCHÉ

## PLUS DE 49 ANS

**23%** [Q2 16%] CONSIDÈRENT  
QUE LA **SITUATION  
ACTUELLE DU MARCHÉ  
DU TRAVAIL** EST BONNE

**37%** [Q2 33%] PENSENT QUE LA  
**SITUATION DU MARCHÉ DU  
TRAVAIL VA S'AMÉLIORER** (DANS  
LES 6 PROCHAINS MOIS)

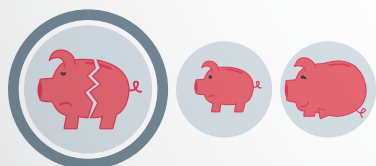

**18%** [Q2 10%] JUGENT QUE LA  
**SITUATION ÉCONOMIQUE  
ACTUELLE** EST BONNE

**34%** [Q2 30%] ENVISAGENT UNE **AMÉLIORATION  
DE LA SITUATION ÉCONOMIQUE**  
(DANS LES 6 PROCHAINS MOIS)